CREA
DENTAL PHOTOGRAPHY



Dr. Nelson Gerardo Rodríguez



CREA Dental Photography es un curso diseñado para aprender desde cero o mejorar tus conocimientos de fotografía dental.

Nosotros nos especializamos en la formación fotográfica, impartiendo y organizando cursos tanto grupales como individuales de **NIVEL BÁSICO** y **NIVEL AVANZADO**



Nivel Básico

Este es un curso personalizado e intensivo de 4 horas.

Va dirigido a odontólogos generales, especialistas, protésicos, higienistas, asistentes dentales y estudiantes, con interés en mejorar sus registros fotográficos haciendo de esta una herramienta esencial en su trabajo diario.

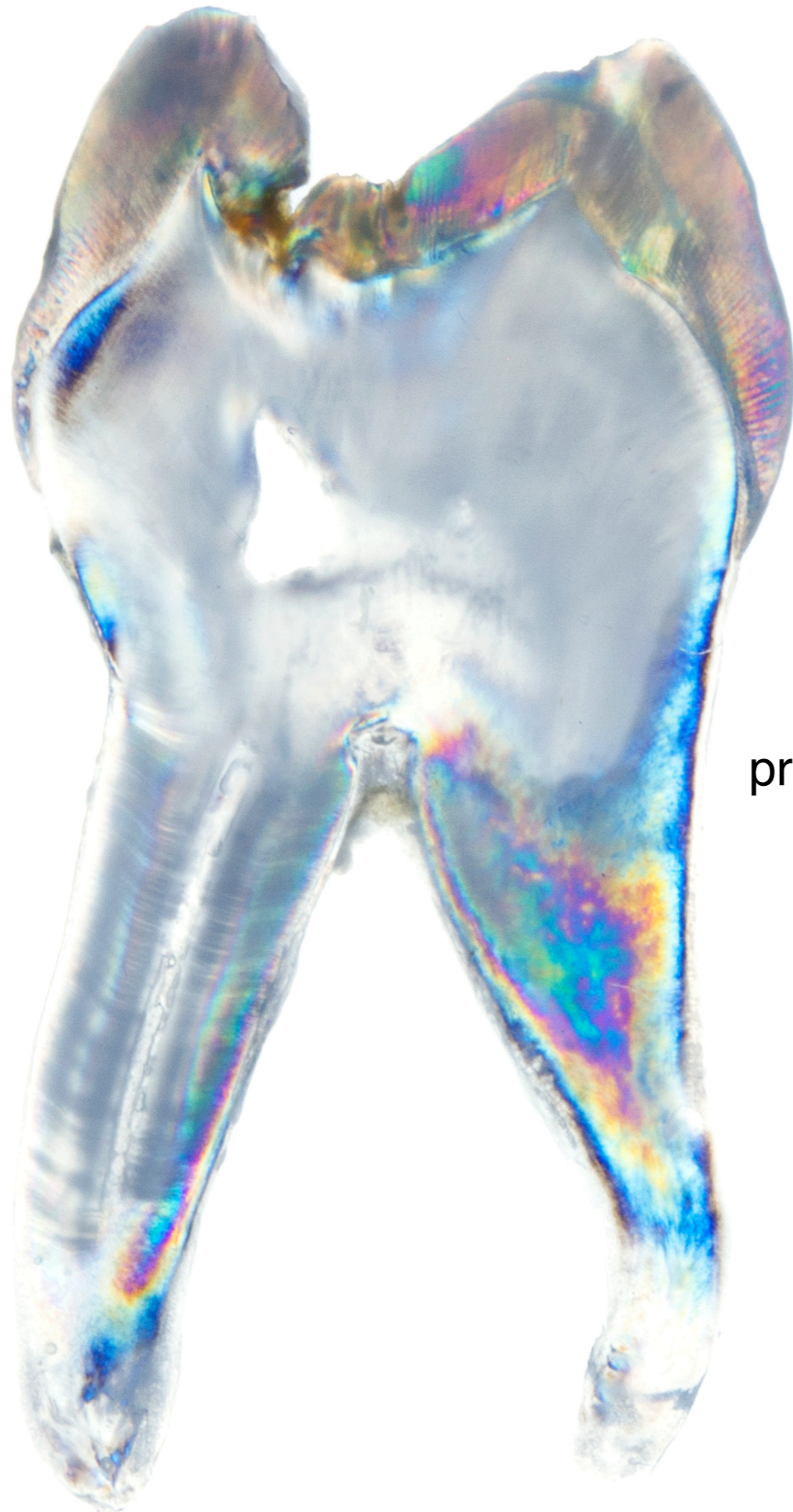

La finalidad de este curso es brindar los conocimientos básicos, tanto teóricos como prácticos, para desarrollar una técnica fotográfica de alta calidad.



Aprenderán a protocolizar los diferentes tipos de fotografía, tanto extra-orales como intra-orales.





Nivel avanzado

- En este nivel realizarán fotografías originales y creativas, para ser utilizadas en marketing, contando con una apartado de edición de imágenes (para publicidad y redes sociales)
- Explicaremos los diferentes tipos de iluminación y fondos tanto en fotografía intra-oral, para destacar texturas, translucidos y polarización, como en la fotografía retrato.
- Realizaremos fotografías de todo tipo de instrumental y modelos de estudio.

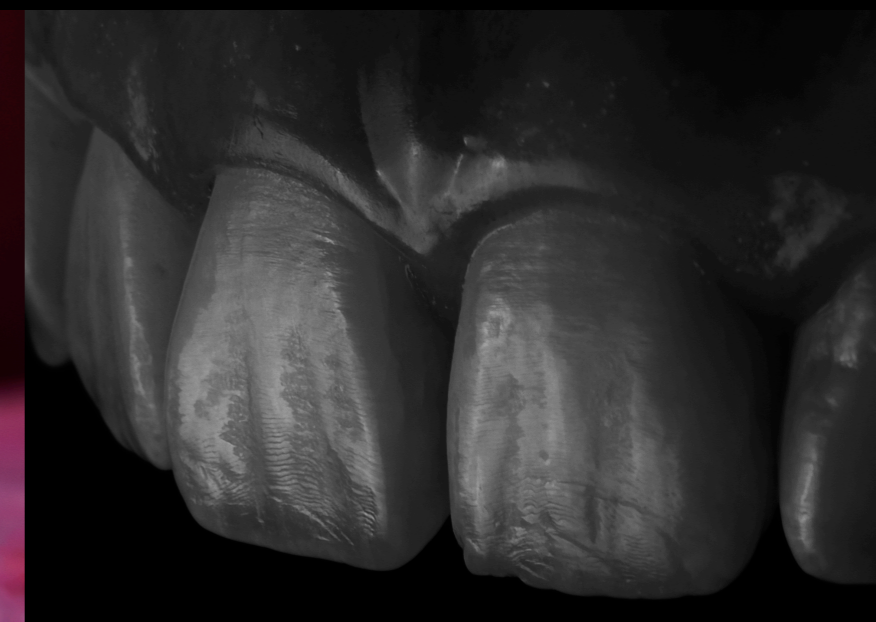
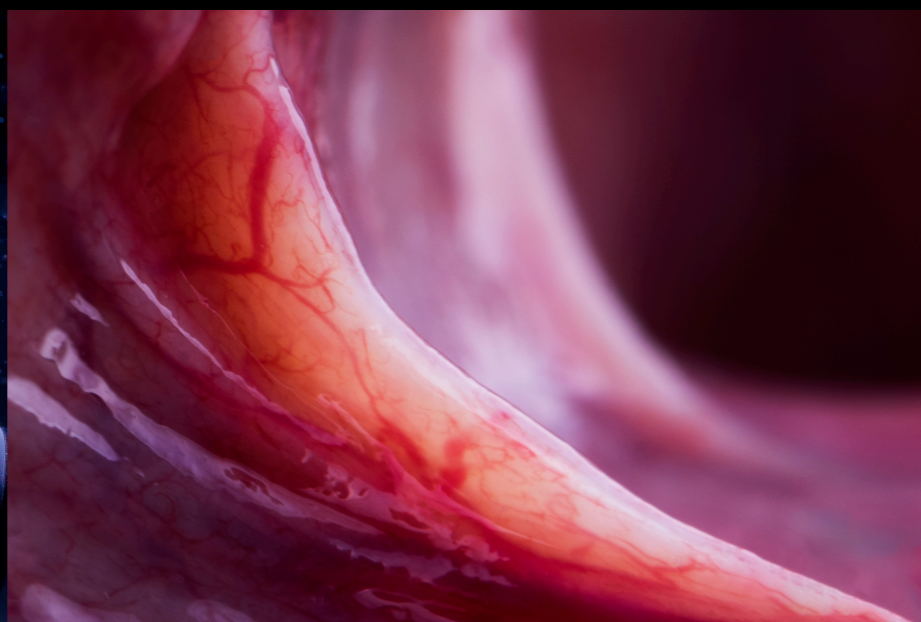



Contamos con diferentes
modalidades
de curso:

Versión **Individual o Grupal** con un máximo
de 4 participantes de manera presencial,
Versión **on line en vivo** clases
personalizadas,
Versión **in situ**

Horario y fecha a convenir,
(Sábados).



La versión **Individual** o **Grupal** presencial se impartirá en las instalaciones de Kane Clinica Dental en Barcelona, Av. de la Riera de Cassoles #47, Bajo, C.P: 08012. (Sábados)

En la versión *in situ* nos desplazamos a las clínicas odontológicas y laboratorios dentales donde desarrollamos un programa grupal o individual según las necesidades de cada uno.
Contando con asesoramiento sobre los equipos necesarios para instalar un estudio fotográfico de acuerdo las dimensiones y posibilidades del establecimiento.

Dr. Nelson Gerardo Rodríguez



Dr. Nelson Gerardo Rodríguez Briceño.

Especialista en Prótesis, Estética y Fotografía Dental.

Número de contacto: +34 666 04 64 25

E-mail: formacion@clinicakane.com



@dr.gerardomayan
@photosbymayan
@kaneclinicadental

